

ALINEAMIENTO ROCOSO CONOCIDO COMO "PEÑAS DE FERRADILLO"



SITUACIÓN DE LA CANTERA

CIUDAD DE PONFERRADA



TANTO EL MACIZO ROCOSO SOBRE EL QUE SE APOYA EL OBSERVADOR, COMO EL ESTRIBO QUE SE ENCUENTRA A SU PIES, PRETENDE DESTRUIRSE POR LA ACCIÓN DEVORADORA DE LA CANTERA, CON LO QUE LA EXPLOTACIÓN SE VERÍA DESDE LAS ESPALDAS DEL MIRADOR DE ORELLAN EN LAS MÉDULAS.



LAS MÉDULAS
MIRADOR DE ORELLAN

**CANTERA QUE SE OBSERVA
DESDE EL MIRADOR DE ORELLAN**

ORELLAN

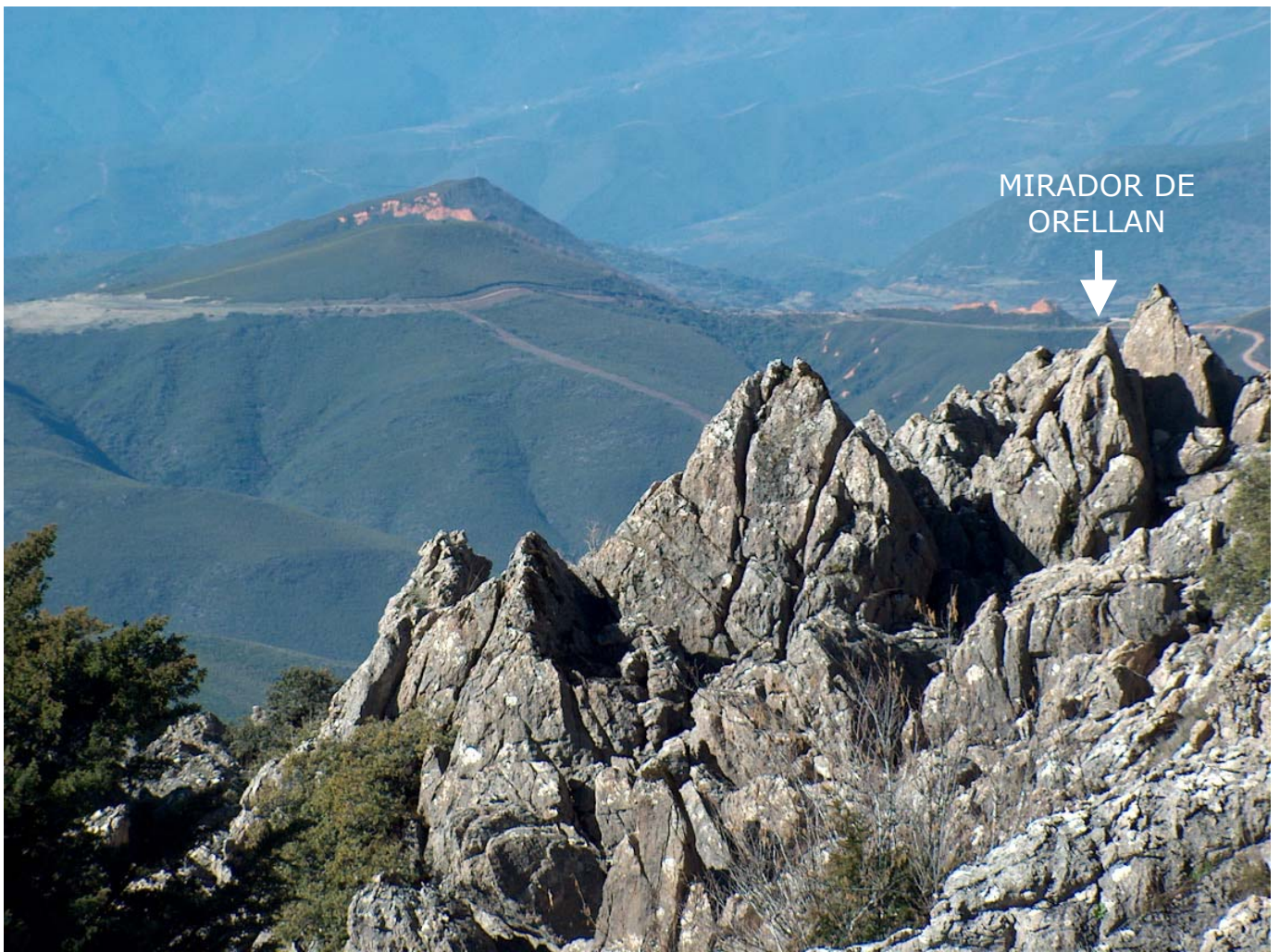

PANORÁMICAS DESDE LA PEÑA DE VOCES DE LAS MÉDULAS, Y DEL MIRADOR DE ORELLAN.

"PEÑA DE VOCES" DONDE PRETENDE ABRIRSE UNA CANTERA DE MARMOL

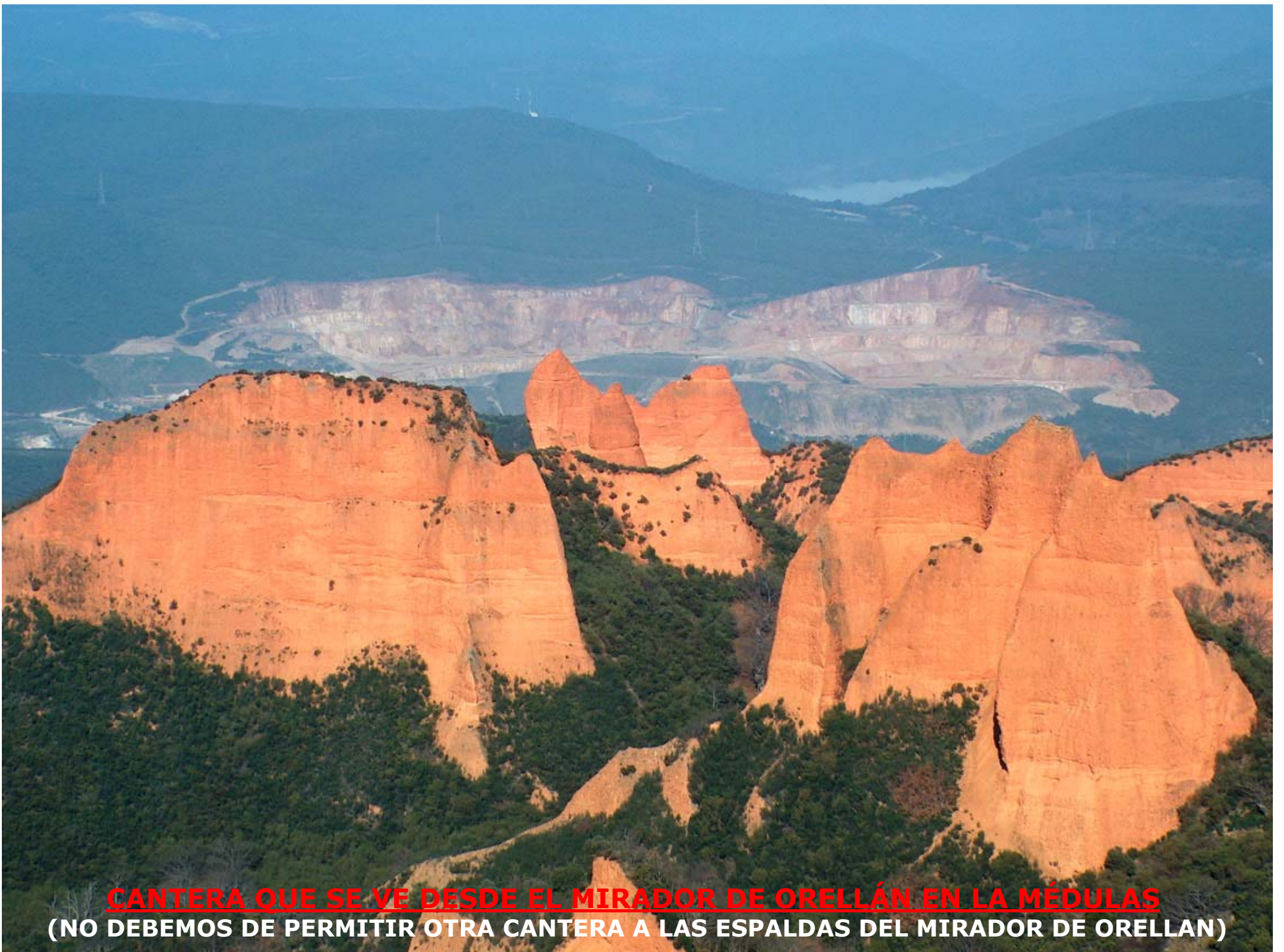

CANtera QUE SE VE DESDE EL MIRADOR DE ORELLÁN EN LA MÉDULAS
(NO DEBEMOS DE PERMITIR OTRA CANtera A LAS ESPALDAS DEL MIRADOR DE ORELLAN)

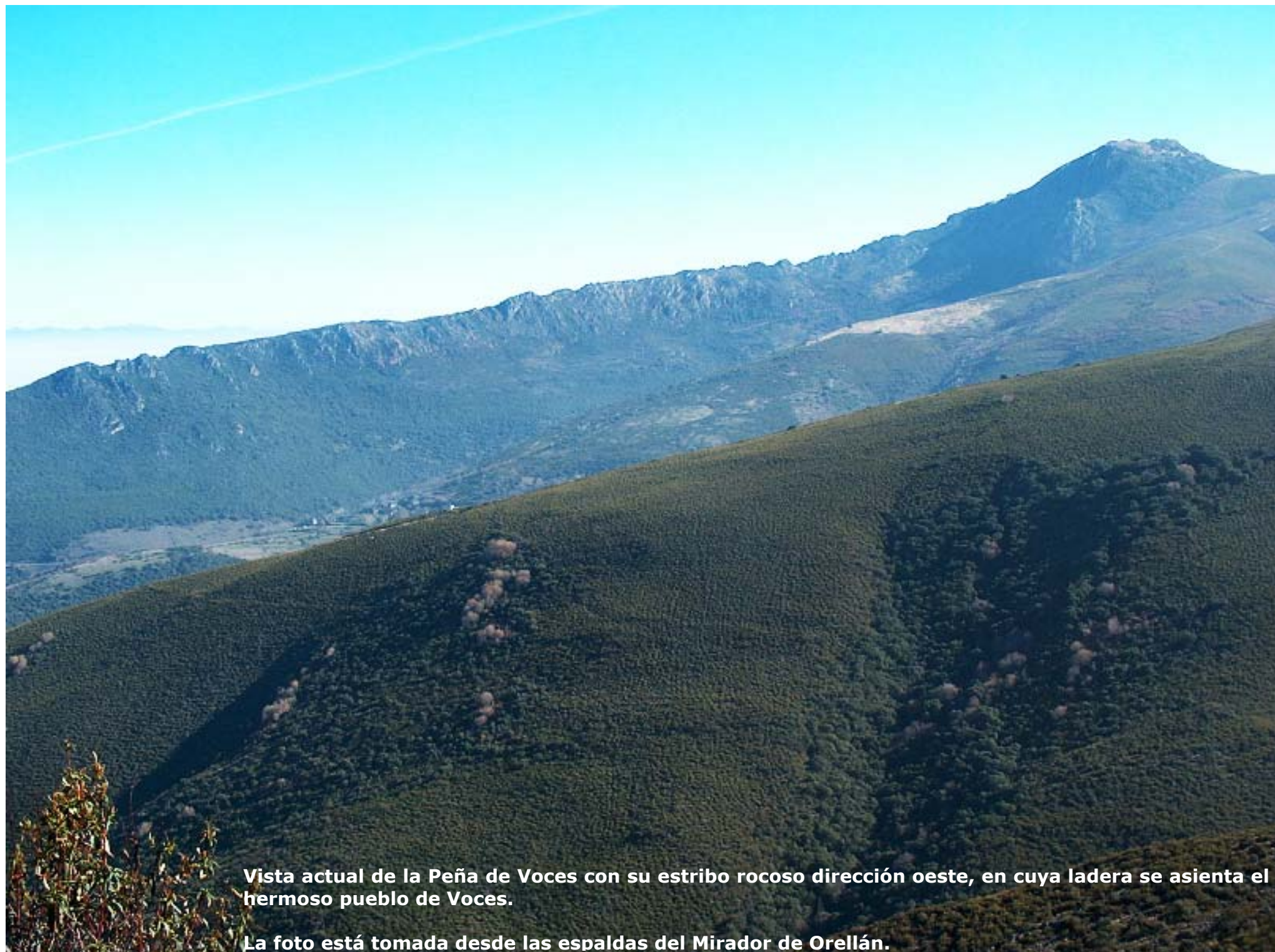

Vista actual de la Peña de Voces con su estribo rocoso dirección oeste, en cuya ladera se asienta el hermoso pueblo de Voces.

La foto está tomada desde las espaldas del Mirador de Orellán.



Vista del aspecto aproximado que presentaría la foto anterior si se desarrolla la cantera según la concesión otorgada a Peña del Horno II.

La foto está modificada a través de un programa informático, e intenta simular lo que se vería desde el Mirador de Orellán.

N O MAS CANTERAS EN LAS “PEÑAS DE FERRADILLO”



N O MAS CANTERAS EN EL ENTORNO DE “LAS MÉDULAS”

ACTO DE HOMENAJE A LAS MINAS DE ORO DE "LAS MEDULAS"

(21 de abril de 2008)

A la atención de: Presidente/Ponente

Desde: "Asociación de Amigos de los Montes Aquilianos".

Estimado Presidente, Estimado Ponente: Le rogamos lea este breve texto y ojee el pequeño documento visual adjunto, luego saque sus propias conclusiones y ejercítelas si lo cree conveniente cuando llegue el momento:

El paisaje excepcional del paraje de Las Médulas, es ya un referente y una seña de identidad de la Comarca de El Bierzo, tanto para los Bercianos como para nuestros visitantes.

Su integridad paisajística está amenazada por la ya enorme cantidad de canteras que rodean el Espacio Natural así como otras que está dentro del propio Espacio de Las Médulas. Todos debemos de ser conscientes y consecuentes con que no se deben de autorizar mas canteras en el entorno de Las Médulas, debemos de potenciar las labores que tengan como único objetivo dar mas valor si cabe, a nuestro Patrimonio de la Humanidad y no permitir acciones destinadas al menoscabo del mismo.

Por si no bastara ya con la cantera que hay enfrente del mirador de Orellán, una nueva cantera se está gestando a las espaldas del mismo, en la conocida con la Peña de Voces, la de mayor volumen y valores naturales de las Peñas de Ferradillo en las primeras estribaciones de los Montes Aquilianos, sobre un paisaje protegido por la Red Natura y virgen todavía a la agresión de las canteras.

Las Peñas de Ferradillo, constituyen un paisaje único e irrepetible, por lo que debemos de mantener su unicidad, su valor paisajístico de conjunto, no podemos consentir ni minería de exterior ni de interior, en un paraje además, en el borde mismo del Espacio Natural de Las Médulas.

Le rogamos que haga todo lo que esté en su mano, para no permitir dañar mas la imagen de Las Médulas, no estamos en contra de las canteras, pero no se pueden abrir en cualquier sitio y a cualquier precio.