

PRESA DE PEÑARRUBIA

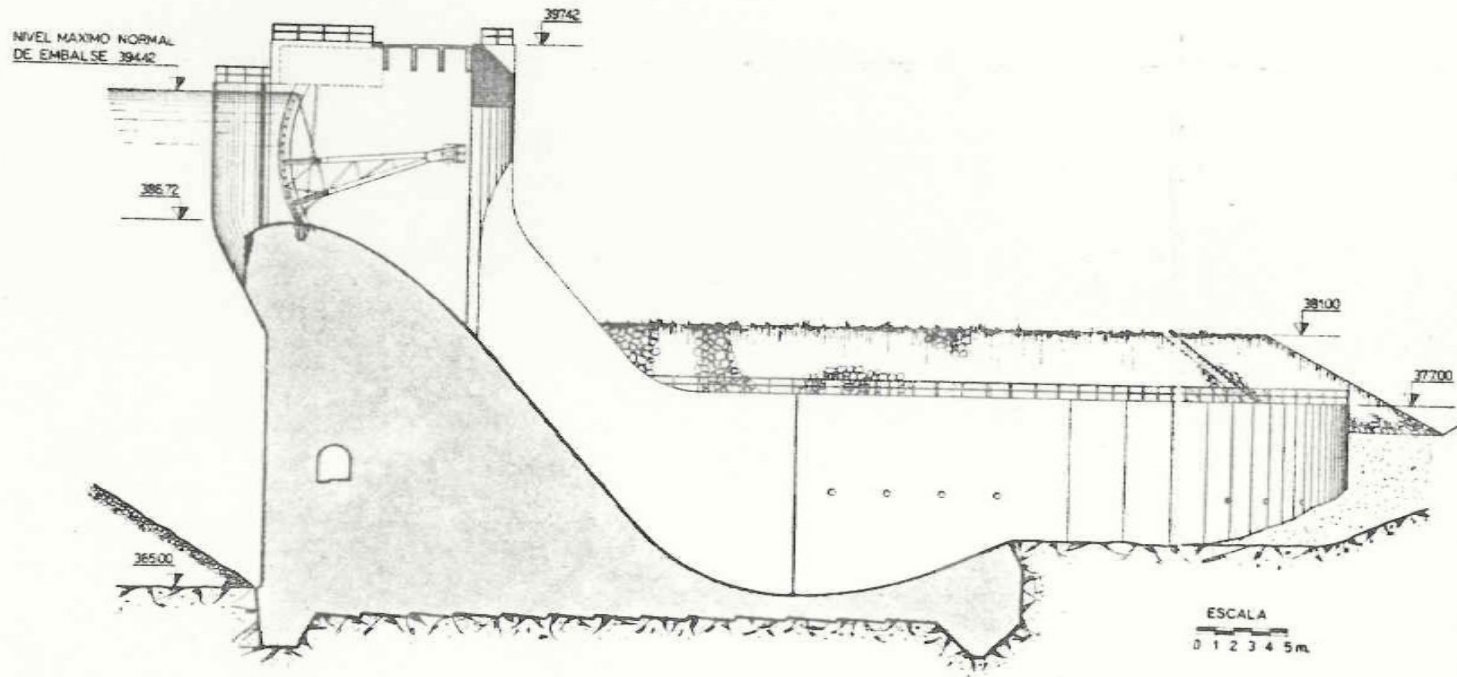

Ponferrada diciembre 1977

SECCION POR EL ALIVIADERO





Vista panorámica antes de la construcción de la presa.
Canal de desvío.

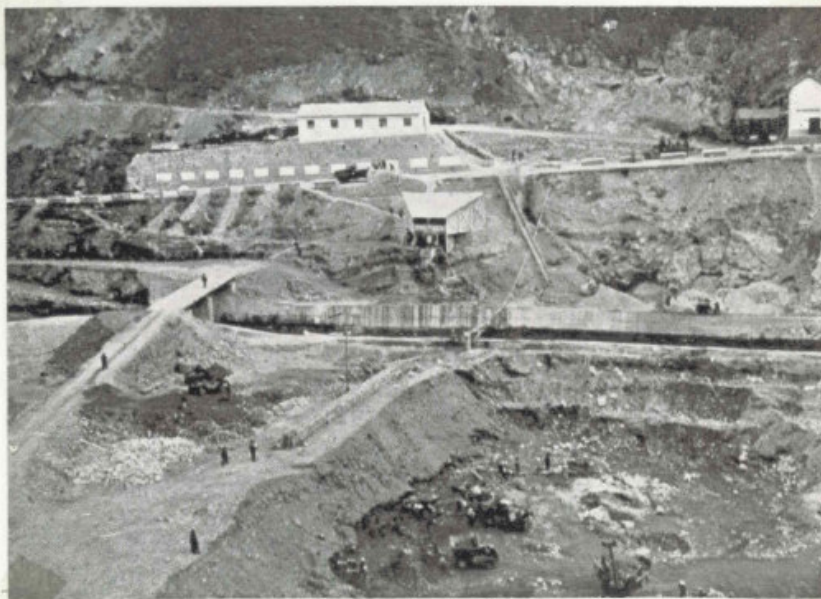

Aspecto parcial de la obra una vez terminada la excavación del cuerpo de presa y antes de iniciarse el hormigonado.



Panoramica presa.Vista desde aguas abajo.



Panoramica presa desde aguas arriba.

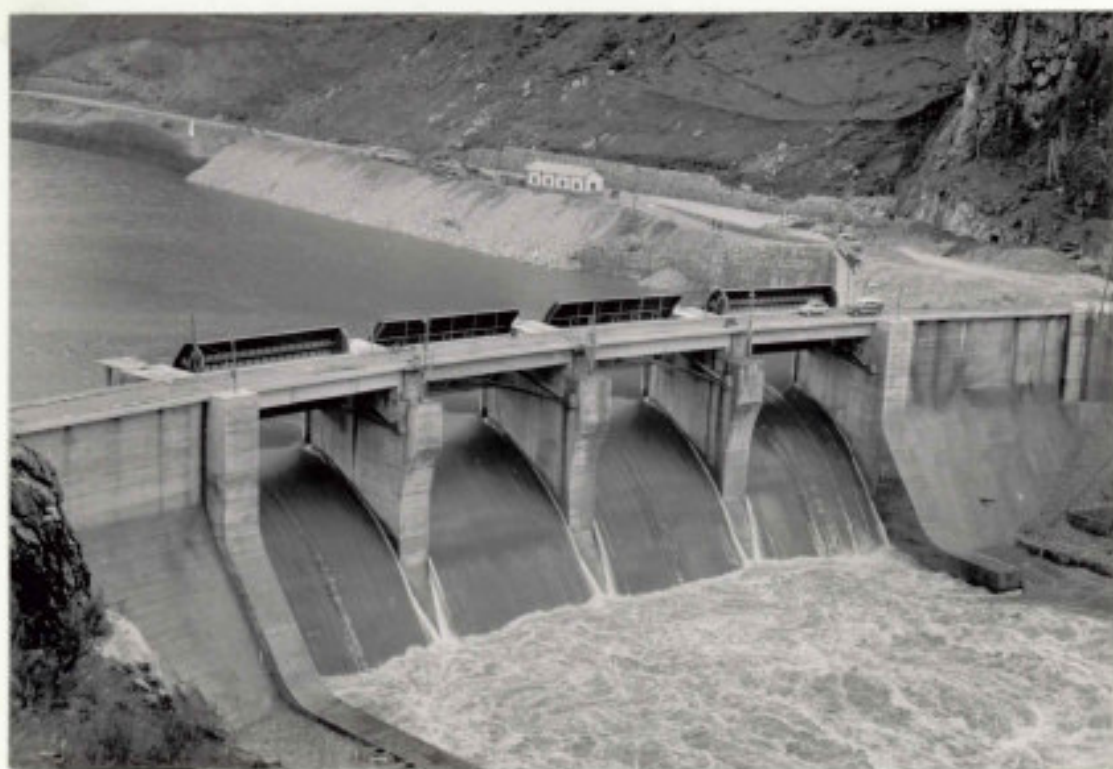

Zona aliviadero. Vertiendo



Variante carretera Ponferrada-Orense

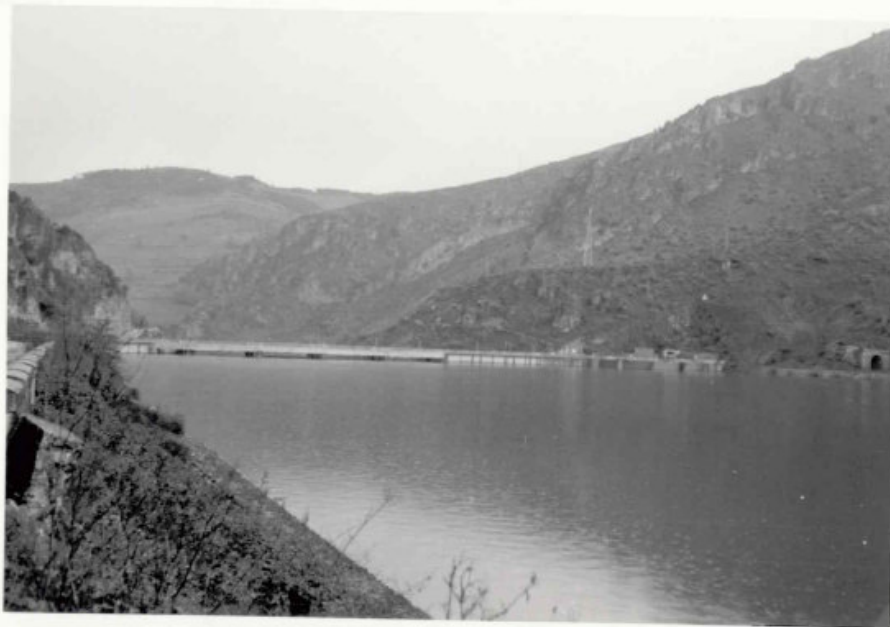

Panoramica Presa. A la derecha boca tunel desvio FCC. Madrid!Coruña.



Paso por coronación y aliviadero aguas abajo.

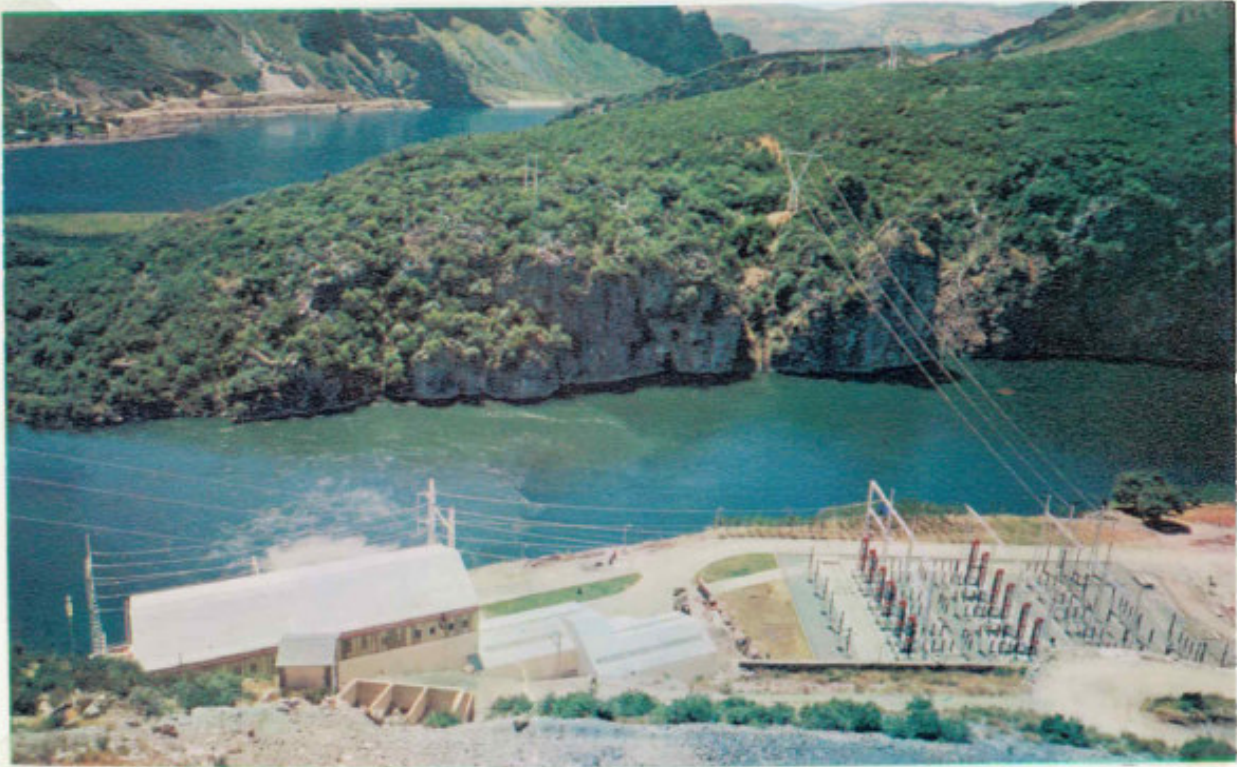

Vista panoramica parcial del embalse Central
y parque del sistema de Cornatel.

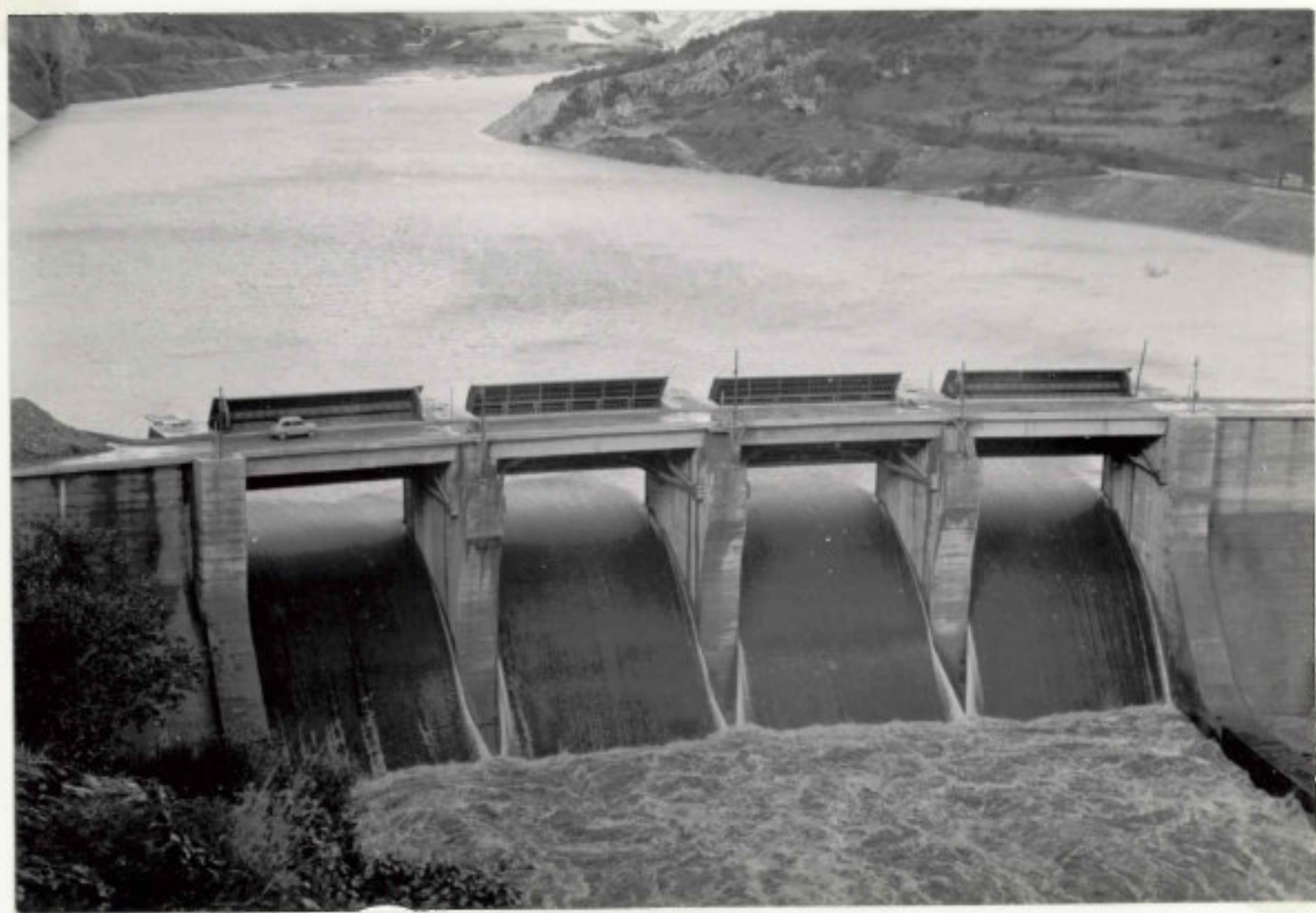

Panoramica Embalse.



Vertedero y pozos hidrostáticos.



Toma de Canal



Compuerta Canal